

eco住研ひろさき 5社同時開催

住宅完成見学会 展示場見学会

10月3日(土)・4日(日) / 10日(土)・11日(日)・12日(月)
17日(土)・18日(日) / 24日(土)・25日(日)

青森県の
気候に適した
住宅の実例を
見学!



短命県あおり
から脱却!
健康と長寿につながる
安全・安心な家の
参考に

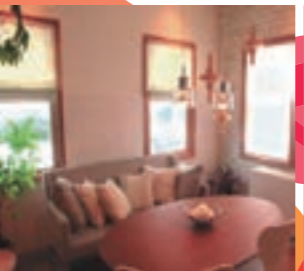
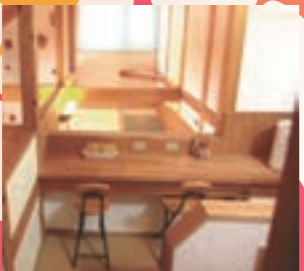
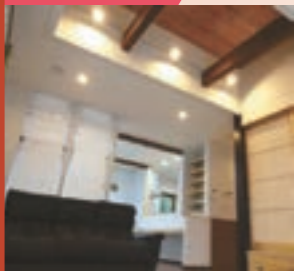

自然のチカラを
生かしたエコな
ヒートポンプシステムを
体感しませんか?

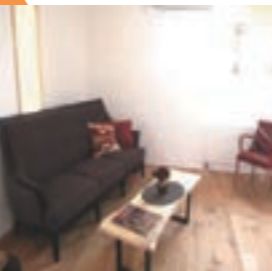

省エネで
心地いい暮らし
いっしょに考えて
みませんか?



新築だけでなく
リフォームにも
参考になります



eco住研ひろさき は、弘前・黒石・平川の地元ビルダー5社による工務店グループとして発足しました。コンセプトは、「光熱費などの燃費が掛からない家 / 雪国で積雪に耐え寒くない家 / そして、安全で安心な家づくり」を共通するモットーとして、津軽地区のお客様に喜んでいただける地元工務店を目指していることと集結しました。さらに、我々5社はすべて常設展示場を持つ工務店ですので、実際にお客様に見学・体感していただくことができます。

主催: eco住研ひろさき 後援: RAB青森放送

お問い合わせ: eco住研ひろさき事務局 TEL: 0172-87-4321 弘前市松原西三丁目6-18(株式会社長内建築事務所 内)

FPの家 株式会社 長内建築事務所 常設展示場: 弘前市松原西三丁目6-18 TEL: 0172-87-4321
営業時間: 10:00~19:00 定休日: 水曜日 http://fp-4sun.jp/



「地中熱」ヒートポンプ電化住宅&融雪システム
完成見学会

10月3日(土)~25日(日) 10:00~17:00

※完全予約制 ※現地のご案内は予約をいただいた方のみに限ります

地中熱利用の冷暖房

再生可能エネルギーの一つである「地中熱」を採用。太陽光に比べ天候に作用されることがなく、一年中安定したエネルギーを得ることが可能です。夏は、地中の冷たさを、冬は地中の温かさを効率よく利用することで快適な室内環境を実現できます。

クール暖&融雪システム

ふく射式冷暖房パネルから遠赤外線効果で気流のない心地よさが得られます。「FPパネル+付加断熱」で、さらに断熱性能を高めた事により、熱源一つで暖房だけでなく融雪にもエネルギーを利用しました。

FPの家 株式会社 大平建設 常設展示場: 黒石市花園町37-1 TEL: 0172-53-5433
営業時間: 10:00~17:00 定休日: 水曜日・第2第4日曜日 http://oodaira.jp/



「津軽多雪
ゼロエネルギー住宅」
構造見学会in黒石市追子野木

10月10日(土)・11日(日)

10:00~16:00

場所: 黒石市追子野木一丁目340

道にお困りのときは090-4639-2253にお電話ください



「津軽多雪
ゼロエネルギー住宅」
構造見学会in浪岡字淋城

10月24日(土)・25日(日)

10:00~16:00

場所: 青森市浪岡大字浪岡字淋城

オレンジコート淋城分譲地内

道にお困りのときは090-4639-2253にお電話ください

Kitayama Koumuten 株式会社 喜多山工務店 常設展示場: 弘前市高屋字福田309-9 TEL: 0172-82-2023
営業時間: 10:00~17:00 定休日: 不定休(イベント開催中はお休みです) http://www.k-kitayama.com/



浪岡 長期優良住宅 完成見学会

場所: 青森市浪岡大字浪岡字岡田39-5

《中世の館向かい》

※カーナビ等でお越しの際は39-6付近で検索してください。

10月3日・4日/10日・11日・12日...見学自由

17日・18日/24日・25日 10:00~18:00

10月5日(土)~23日(金)の平日...電話予約制

※イベント期間中、常設展示場はお休みいたします。

階段を上がると、そこは……。

「白鳥を眺めながら暮らしたい。」施主様のその一言から始まった家づくり。暖房は地球環境にやさしい省エネルギー性の高いヒートポンプ式の低温水パネルヒーター。その効果をより一層高める内外W断熱工法や先進の顕熱式ドイツ製換気システム、更に、高断熱のトリプルガラスサッシを採用。木のぬくもりが感じられる天然無垢のオーダーメイドキッチンをはじめ、内外装にウェスタンレッドシダーの節無し天然木材をふんだんに使いました。内装塗料ももちろん自然塗料で健康にも配慮。私たちのこだわりをぜひこの機会に見て触れて感じてください。

キーポイントホーム 常設展示場: 弘前市泉野三丁目11-11 TEL: 0172-88-7705
営業時間: 10:00~17:00(予約制) 定休日: 日曜日(イベント開催中は除く) http://www.ki-pointhome.com/



完成見学会 国吉会場

10月3日(土)10:00~18:00・4日(日)14:00~18:00

※完全予約制。事前お申込みが必要になります。

※4日はアップルマラソンの為、14時頃まで会場周辺に交通規制があります。

この地域に適した住まいをお客様と一緒に考え、とってもご家族に馴染んだ家ができました。丈夫で長持ち、長期優良住宅です。

『あおり県産材+省エネ住宅』展示場公開Day

10月17日(土)・18日(日)・24日(土)・25日(日) 10:00~17:00

会場: 地域ブランドの家 泉野常設展示場

※完全予約制。事前お申込みが必要になります。

近くの山でりっぱに育った木と自然素材の漆喰や珪藻土を使って、丈夫で安心な生活環境をつくりました。しかも、断熱・気密・換気・暖房・通風など家づくりのバランス化を図り、健康的な暮らし+ランニングコストを抑えた省エネ型の住まいです。

株式会社 リアルウッド 常設展示場: 平川市蓮田59-1 TEL: 0172-88-7058
営業時間: 10:00~17:00 定休日: 水曜日・祭日 http://www.real-wood.co.jp/



『未来へtunagu家』完成見学会

10月3日(土)・4日(日) 10:00~16:00

※完全予約制

『Q1.0住宅+自然エネルギー+α』

エアコン1台で1年中過ごしやすい

快適空間

建て主様のセキュリティを考慮し、現地のご案内はご予約をいただいた方のみとさせていただきます。見学希望の方は電話もしくはメールでお申し込みください。



■会場によってはご予約が必要です。確認の上、ご予約をお願いいたします。■見学会期間中は、各社の常設展示場は原則お休みとなります。



株式会社 長内建築事務所 FPの家
http://fp-4sun.jp/



原ヶ平展示場では以下の設備機器を採用しています



当社はこんな会社です
「質を高めて、安く住まう」節約の裏には、誰かのガマンが隠れていました。最小限の電力で最大限の心地よさをお届けする、「エネルギー」を大切に作る省エネ住宅。環境と人、そして家計にも優しい快適な「これからの住まい」を提供いたします。弊社では、国の補助金を活用した住宅(ゼロエネ、低炭素、長期優良、地中熱利用)を手掛けており、お客様にも喜ばれております。

ここに注目です
クール暖&融雪システムも採用
casa carina
かわいく、賢い、やさしく、強い。



家との出会いは、運命の人との出逢いに似ています。会った瞬間に心ひかれ、知るほどに好きになる。時間が経つほどに、愛着が深くなる。南欧の邸宅をイメージしたカーサ・カリナーは、無垢材や漆喰を使ったナチュラルテイストの家。ひと目惚れするインテリア性、すぐれた機能性。オリジナリティにあふれた心地良い家が家族の暮らしをときめかせます。

認定低炭素住宅
FPの家でつくる
カーサ・カリナーの家
完成見学会
10月31日(土)・11月1日(日)
10:00~17:00
弘前市原ヶ平二丁目3-4地内
見学自由

株式会社長内建築事務所
〒036-8142 弘前市松原西三丁目6-18
TEL: 0172-87-4321
営業時間: 10:00~19:00
定休日: 水曜日



有限会社 大平建設 FPの家
http://oodaira.jp/



常設展示場では以下の設備機器を採用しています



当社はこんな会社です
「住んでみて初めてわかるこち良い家」
高気密・高断熱のFPの家を手掛けています。
お勧めは、ハウスオブザイヤー2014優秀賞受賞のZEH(ゼッチ=ゼロ・エネルギー住宅)、「津軽多雪ゼロエネルギー住宅」です。



「ZEHってなに？」
誰でも建てれる
エネルギー収支ゼロの家
講習会
10月17日(土)・18日(日)
午前の部 10:00~11:00 午後の部 14:00~15:00
★大平建設のZEHの名称は
「津軽多雪ゼロエネルギー住宅」です。

有限会社大平建設
〒036-0371
黒石市花園町 37-1
TEL: 0172-53-5433
営業時間: 10:00~17:00
定休日: 水曜日・第2第4日曜日



株式会社 喜多山工務店 Kitayama Koumuten
http://www.k-kitayama.com/



常設展示場では以下の設備機器を採用しています



当社はこんな会社です
「木のぬくもりのある家」をコンセプトに47年続いている会社です。
1. 基本性能を備えつつ、デザインセンスを大切にします。
2. 二つの時代も飽きのこない住まいを提供する。
3. お客様と気持ちをひとつにして完成させます。
4. ファミリーのようなまごころで住まいのお世話をします。
この4つをモットーに頑張っている会社です。

ここに注目です
旧岩木町には築17年目の展示場がございます。昨年、空気熱ヒートポンプ式放射冷暖房システムPS HR-Cにリニューアルいたしました。「木のぬくもり」を大切に、オール電化住宅を手掛けて18年の経験・実績を活かし、よりエコで健康的な住まいをデザイン。末永く住み継いでいける快適空間をご提案いたします。



株式会社喜多山工務店
〒036-1312
弘前市高屋宇福田 309-9
TEL: 0172-82-2023
営業時間: 10:00~17:00
定休日: 不定休
(イベント開催中は休みです)



有限会社 キーポイントホーム point home's
http://www.ki-pointhome.com/



常設展示場では以下の設備機器を採用しています

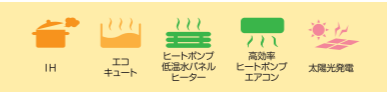

当社はこんな会社です
家づくりの姿勢は、「お客様第一」がモットーです。
家はそれぞれの家族の為にあります。どんな優れたデザインよりも、末永く家族になじむデザインをご提案します。
地元の素材・地元の職人にこだわり、技術と工夫を凝らした良質で創造性のある住まいを造ります。
地域材×基本性能×技術力=健康住宅で省エネ生活を実現します。



ここに注目です
「地域ブランドの家・泉野展示場」は、とことん地域の自然素材にこだわりました。近くの山で立派に育った木を柱や梁、土台、そして内装の床・壁・天井材にもふんだんに使っています。またホタテの貝殻入りの漆喰や珪藻土による良質な空気環境にも配慮しています。丈夫で長持ちの上に、健康で快適に暮らせる工夫がたくさんあります。

有限会社キーポイントホーム
〒036-8164
弘前市泉野三丁目11-11
TEL: 0172-88-7705
営業時間: 10:00~17:00(予約制)
定休日: 日曜日
(ご予約戴ければ日曜見学も可です)



株式会社 リアルウッド real-wood's
http://www.real-wood.co.jp/



常設展示場では以下の設備機器を採用しています



当社はこんな会社です
弊社は次の世代につながる、未来を見据えたプランニング、素材、環境への配慮、また資産価値の高い家づくりを心掛けております。また、お客様それぞれのライフスタイルにどれだけ合わせられるか、時代の流れ、環境の変化に対応できる安心の住まいづくりを追求し、自然の力を取り入れ自然とともに生きるパッシブの概念を心掛け、断熱・気密・換気のパランスを考えた自給自足できる家づくりをご提案しております。

ここに注目です
次の世代へつなげる家づくりは次の世代へつなげる職人魂だと思っております。職人・家づくりに携わる者たち、そして私たちがお客様の想いをしっかり受け止めて満足していただける家づくりと一緒に作っていきたく思っております。そして、家で過ごす大切な時間を心地よい空間へとデザインしていければと思います。



HOUSE OF THE YEAR IN ENERGY 2014
優秀賞
ハウス・オブ・ザイヤー・イン・エナジー2014
『未来へtunagu家』
優秀賞受賞

株式会社リアルウッド
〒036-0232
平川市蒲田玉田 59-1
TEL: 0172-88-7058
営業時間: 10:00~17:00
定休日: 水曜日・祝祭日
※予約のみの対応とさせていただきます



eco住研ひろさき は、ご覧の企業から協賛いただいております。

<p>株式会社 今井産業 http://www.imaikogyo.com</p>	<p>株式会社 石郷岡 〒036-8087 青森県弘前市大字平福田1-13-17 リブハウスA101 TEL: 0172-28-4134 FAX: 0172-28-1819</p>	<p>株式会社 吉田産業 〒036-0371 黒石市花園町 37-1 TEL: 0172-53-5433 営業時間: 10:00~17:00 定休日: 水曜日・第2第4日曜日</p>	<p>株式会社 エクセルシャノン 〒036-8084 青森県弘前市大字平福田4-3-11 TEL: 0172-26-1930 FAX: 0172-26-1931 http://www.lixil.co.jp/</p>	<p>株式会社 長府製作所 〒036-8086 弘前市田園3丁目1-6 TEL: 0172-28-1446</p>	<p>Takara standard タカラスタンダード株式会社 弘前営業所 〒036-8086 弘前市田園3丁目1-6 TEL: 0172-28-1446</p>	<p>株式会社 サンポット 〒036-8086 弘前市田園3丁目1-6 TEL: 0172-28-1446</p>	<p>株式会社 東北電力 弘前営業所 〒036-8086 弘前市田園3丁目1-6 TEL: 0172-28-1446</p>
-----------------------------------------------	--------------------------------------------------------------------------------------------------------	-----------------------------------------------------------------------------------------------------------------	--------------------------------------------------------------------------------------------------------------------------	-------------------------------------------------------------------	------------------------------------------------------------------------------------------------	-------------------------------------------------------------------	------------------------------------------------------------------------